RIGHTWAY ASIA

EDELSTAHL | Dual-Temperatur-Schubladen DWT 90

DOPPELTEMPERATUR ▶ GN1/1 ▶ KÜHLSCHUBLADEN

GAS R290 | 50 mm | 4 CLIMATIC CLASS | 38°C | GN 1/1 2 150 mm

DETAILS

Lenkrollen für einfaches Platzieren

Hintergrundbeleuchtung Hauptschalter und digitaler Thermostat serienmäßig

Ausziehbarer Maschinenraum für einfache Wartung

Kondensator Filter einfach zugänglich zum Reiningen

Verdampfer mit Anti- Korrosions Behandlung

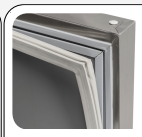
herausnehmbare Türdichtung

ARTIKELINFORMATIONEN

Umschaltbare Kühl-/Gefrierkombination mit einer einzigen Schublade (passend für 2 GN1/1- Behälter)	•
Dual-Temperatur-Modell (einfach umschaltbar zwischen Kühl- und Gefrierfunktion)	•
Edelstahl innen und außen	•
Umluftkühlung	•
Automatische Abtauung durch Abtauheizung	•
Verdampfer mit Anti- Korrosions Behandlung	•
Isolierungsmaterial Cyclopentane (50mm - FCKW frei)	•
Digitales Thermostat	•
Weiß beleuchteter Hauptschalter	•
Herausziehbares Kühlaggregat für besseren Kundendienst	•
Leicht herausnehmbarer Kondensatorfilter	•
Bedienblende mit geneigten Aussparungen zur besseren Belüftung	•
Ausziehbare GN1/1 Schubladen GN1/1, geeignet für Behläter mit einer Tiefe von 150 mm	•
herausnehmbare Türdichtung	•
4 Höhenverstellbare Edelstahlfüße - Lenkrollen mit Feststellbremse optional	•
Energieeffizienzklasse: -	•

PRODUKTABMESSUNGEN

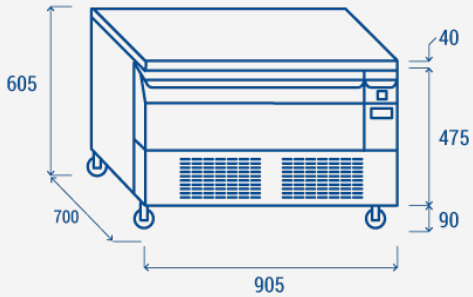

TECHNISCHE SPEZIFIKATIONEN

Fassungsvermögen	**78 L**
Temperatur	**-2°~+8°C/-21°~-18°C**
Verbrauch	**2.2/6.5 kWh/24h**
Nennleistung	**345 W**
Geräuschpegel	**42 dB(A)**
Nettogewicht	**85 Kg**
Bruttogewicht	**91 Kg**
Außenmaße (BxTxH mm)	**905x700x605**
Innenmaße (BxTxH mm)	**626x520x150**
Verpackungsmaße (BxTxH mm)	**970x750x700**
Lademengen 20'/40'/40'HQ	**54/111/111**

ZERTIFIZIERUNGEN

CE RoHS

RIGHTWAY ASIA
We make the world a cooler place